



ZEER COURANTE BEDRIJFSUNITS!
Lage Brink 100 te Apeldoorn



Michael Maatman

BEDRIJFSMAKELAAR

MICHAEL@RODENBURG.NL



Hans Schuttenbelt

BEDRIJFSMAKELAAR

HANS@RODENBURG.NL



Hans van de Kamp

BEDRIJFSMAKELAAR

HANSVANDEKAMP@RODENBURG.N



Download hier de
contactgegevens

Op het gebied van bedrijfshuisvesting heeft Rodenburg Bedrijfsmakelaars een reputatie hoog te houden.

We onderscheiden voor u vijf marktsegmenten die alle gespecialiseerde afdelingen bedienen: bedrijfsruimten, kantoorruimten, winkels, horeca en huisvestingsvraagstukken in brede zin.

Rodenburg Bedrijfsmakelaars maakt onderdeel uit van Dynamis Vastgoedconsultants en Makelaars, één van de grootste makelaarsorganisaties van Nederland. Het samenwerkingsverband bestaat uit dertien regionale makelaars met meer dan vijftig vestigingen verspreid door heel Nederland.

Zie voor aanvullende informatie: rodenburg.nl.



Inhoudsopgave

KENMERKEN

OVER HET OBJECT

FOTO'S

PLATTEGROND(EN)

KADASTRALE KAART

LOCATIE

BESTEMMINGSPLAN

MEDEWERKERS

AANVULLENDE DIENSTVERLENING

ONS WERKGEBIED

PLAN EEN BEZICHTIGING



Hoofdkenmerken

HUURPRIJS	€ 1.090,- tot € 1.450,- per maand, excl. BTW
BTW VAN TOEPASSING	Ja
HOOFDBESTEMMING	Bedrijfsdoeleinden
BOUWJAAR	2024
BOUWVORM	Nieuwbouw
ONDERHOUD BINNEN	Uitstekend
ONDERHOUD BUITEN	Uitstekend
TOTALE OPPERVLAKTE	600 m ² , in units vanaf 100 m ²
ENERGIELABEL	N.t.b.

Over het object

Gelegen op een uitstekende zichtlocatie!

Object/licging

Te huur huur Brink 102, 104, 136, 138

UW HUISVESTING OP MAAT!

4 Bedrijfsunits aan de Stadhoudersmolenweg / Lage Brink

Op een goede zichtlocatie op het bedrijventerrein Stadhoudersmolen is een nieuw bedrijfsverzamelgebouw gerealiseerd met zeer representatieve bedrijfsunits.

De bedrijfsunits hebben allen een functionele indeling en zijn zeer geschikt als u op zoek bent naar kantoorruimte, showroomruimte en / of een combinatie van opslagruimte met kantoor-, showroomruimte.

De bedrijfsunits hebben een oppervlakte van ca. 100 m² verdeeld over twee lagen.

Locatie

De bedrijfsunits zijn gelegen op een absolute zichtlocatie op bedrijventerrein Stadhoudersmolen (fase II). Op het bedrijventerrein zijn onder meer bedrijven als Hanos, Sligro en Hamer installatietechniek gevestigd. De locatie is goed bereikbaar en op slechts enkele autominuten van de op-/afrit van de A50 gelegen.

Kortom, een ideale werkplek voor u, uw personeel en een plek waar u uw klanten goed kunt ontvangen!

Oppervlakte

Lage Brink 100 (verhuurd)	: ca. 100 m ² (unit op zichtlocatie Lage Brink)
Lage Brink 102	: ca. 100 m ² (unit op zichtlocatie Lage Brink)
Lage Brink 104	: ca. 100 m ² (unit op zichtlocatie Lage Brink)
Lage Brink 106 (verhuurd)	(verhuurd) ca 100 m ² (hoekunit op zichtlocatie Lage Brink)
Lage Brink 136	: ca. 100 m ² (hoekunit op zichtlocatie Stadhoudersmolenweg / Brink)
Lage Brink 138	: ca. 100 m ² (hoekunit op zichtlocatie Stadhoudersmolenweg)

Door het koppelen van de units Lage Brink 136 en Lage Brink 138 ontstaat een bedrijfsunit van maar liefst ca. 200 m²!

Bestemming

Bij de gemeente Apeldoorn valt het onderhavige onroerend goed in het vigerende bestemmingsplan Noordoostpoort. De bestemming van het perceel is: Bedrijfsdoeleinden met functieaanduiding tot en met categorie 3.3. U kunt het bestemmingsplan inzien via www.ruimtelijkeplannen.nl of u kunt het bestemmingsplan desgewenst bij ons kantoor opvragen.

Over het object (vervolg)

Gelegen op een uitstekende zichtlocatie!

Opleveringsniveau

Opleveringsniveau Lage Brink 104 en 136

- Monolithisch afwerkte betonvloer;
- Betonvloer op de verdieping;
- Meterkast met standaard vermogens;
- Elektrische overheaddeur (300 cm x 320 cm) (b x h);
- Pantry;
- Toilet;
- Aansluitpunten t.b.v. verlichting;
- De plaatsing van zonnepanelen is bespreekbaar;
- Houten trap naar de verdieping.

Opleveringsniveau (PLUS) Lage Brink 102 en 138

- Monolithisch afwerkte betonvloer;
- Betonvloer op de verdieping;
- Meterkast met standaard vermogens;
- Elektrische overheaddeur (300 cm x 320 cm) (b x h);
- Pantry;
- Toilet;
- Systeemplafond voorzien van verlichtingsarmaturen;
- Laminaatvloer op verdieping;
- Databekabeling;
- De plaatsing van zonnepanelen is bespreekbaar;
- Houten trap naar de verdieping.

Verhuurder is desgewenst bereid mee te denken in het gewenste inrichtings- en opleveringsniveau.

Parkeergelegenheid

- Lage Brink 102 : twee eigen parkeerplaatsen
- Lage Brink 104 : twee eigen parkeerplaatsen
- Lage Brink 136 : twee eigen parkeerplaatsen
- Lage Brink 138 : twee eigen parkeerplaatsen

Over het object (vervolg)

Gelegen op een uitstekende zichtlocatie!

Huurprijs

Lage Brink 104 : € 1.090,- per maand te vermeerderen met BTW

Lage Brink 136 : € 1.190,- per maand te vermeerderen met BTW

Opleveringsniveau (PLUS)

Lage Brink 102 : € 1.250,- per maand te vermeerderen met BTW

Lage Brink 138 : € 1.450,- per maand te vermeerderen met BTW

Servicekosten

Niet van toepassing, het gehuurde is voorzien van eigen verbruiksmeters ten behoeve van water en elektra.

Aanvaarding

In overleg.

VVE

Er is een huishoudelijk reglement van toepassing welke voor eigenaren en gebruikers geldt en onlosmakelijk verbonden is met de huurovereenkomst. Een exemplaar van het huishoudelijk reglement is op verzoek beschikbaar ter inzage.

Voorwaarden & uitgangspunten

Huurbetaling

Per maand/kwartaal, vooruit te betalen.

Huurtermijn

5+5 jaar. Een kortere huurtermijn is in overleg bespreekbaar.

Omzetbelasting

Er is sprake van een BTW-belaste verhuur.

Huurprijsaanpassing

De huurprijs zal jaarlijks worden aangepast overeenkomstig de maandprijsindexering volgens de CBS-cijfers "alle huishoudens", voor het eerst 1 jaar na huuringangsdatum.

Zekerheidsstelling

Bankgarantie/waarborgsom ter grootte van een bruto betalingsverplichting van drie maanden huur inclusief servicekosten en BTW.

Huurovereenkomst

De te sluiten huurovereenkomst zal worden opgemaakt conform het model welke door de Raad voor Onroerende Zaken (ROZ) op 30-1-2015 is vastgesteld en op 17-2-2015 is gedeponneerd bij de griffie van de rechtbank te Den Haag en aldaar ingeschreven onder nummer 15/20 tevens gepubliceerd op de website www.roz.nl, met aanvullende bepalingen door verhuurder.

Voorbehoud

Eventuele transacties dienen ter goedkeuring voorgelegd te worden aan opdrachtgever c.q. eigenaar van het gebouw. Tot deze goedkeuring verleend is, zijn alle uitgebrachte aanbiedingen geheel vrijblijvend.

Disclaimer

Aan deze objectinformatie kunnen geen rechten worden ontleend en deze informatie kan niet als aanbieding of offerte worden beschouwd maar geldt als uitnodiging om in onderhandeling te treden. Alle informatie is geheel vrijblijvend en uitsluitend voor geadresseerde bestemd. Alle gegevens zijn met zorg samengesteld en uit ons inziens betrouwbare bron afkomstig. Ten aanzien van de juistheid ervan kunnen wij echter geen aansprakelijkheid aanvaarden. Door ons wordt geen aansprakelijkheid aanvaard behoudens voor zover de door ons verplicht afgesloten beroepsaansprakelijkheidsverzekering in voorkomend geval aanspraak op een uitkering geeft.















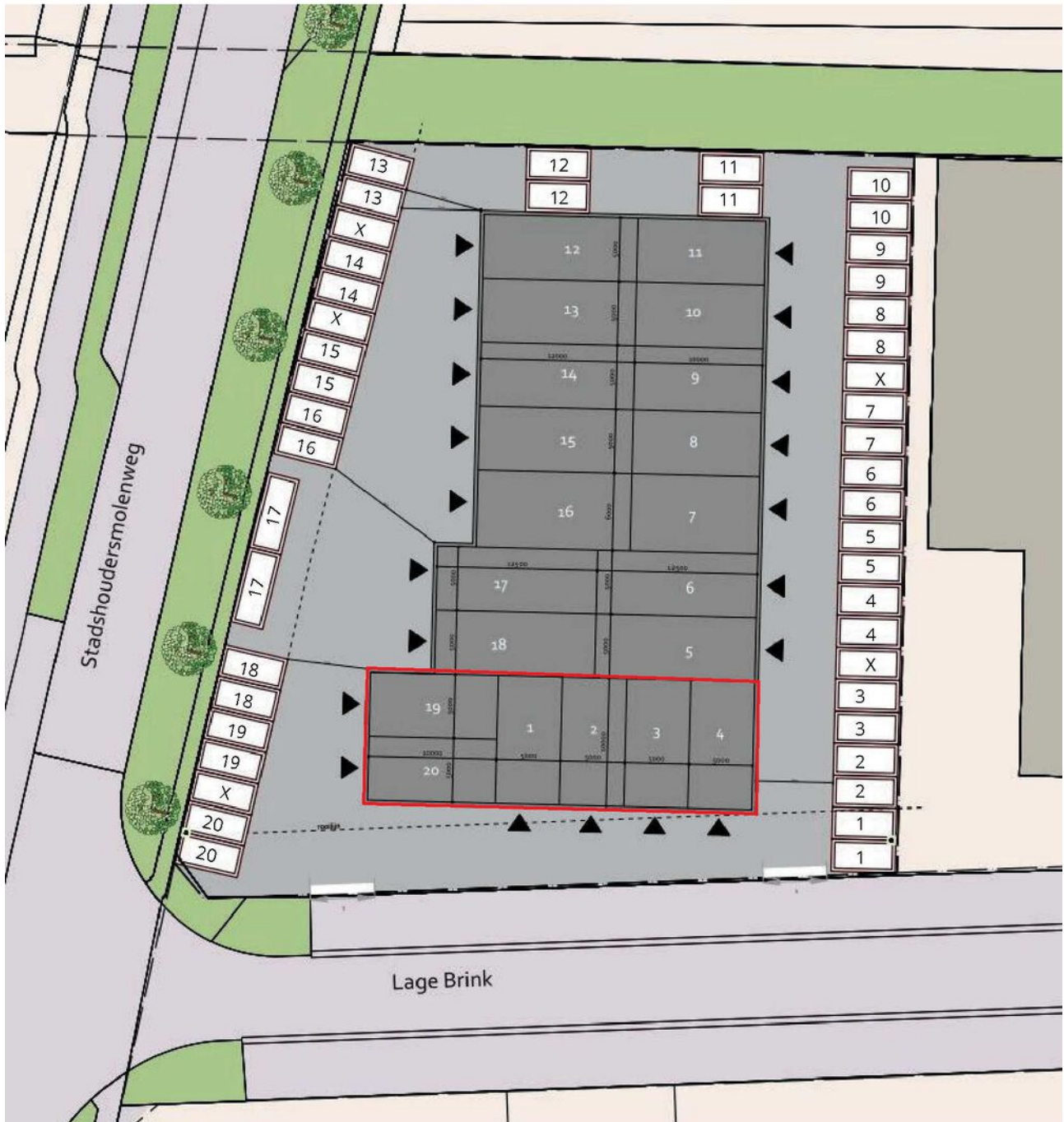

Schetsontwerp - Nieuw te bouwen bedrijfspand te Apeldoorn

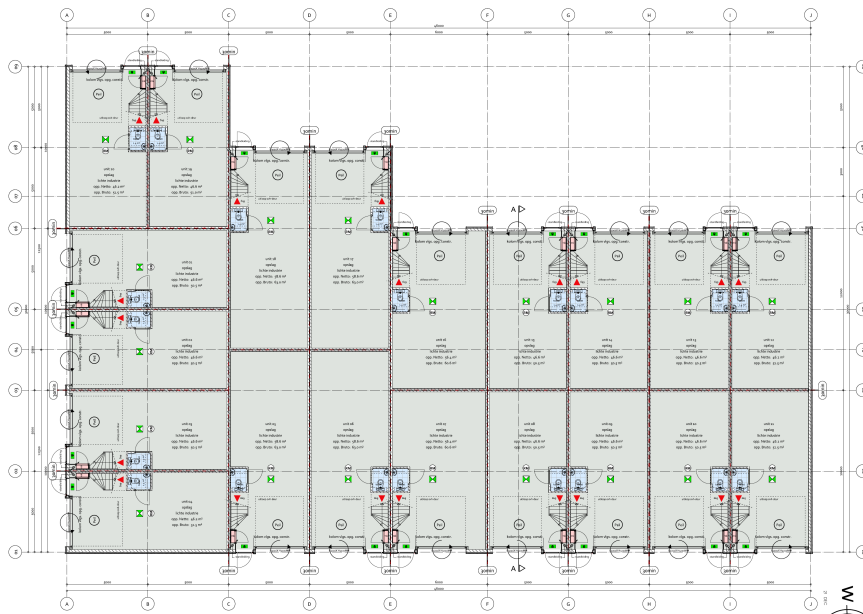

- BEGANE GROND -



Onderdeel:	Gecontroleerd:	Datum:	Wijzigingen:
Opdrachtgever:	Tekenaar:	Email:	Werknr. Blad:
Locatie:	Status:	Fase:	

Schetsontwerp - Nieuw te bouwen bedrijfspand te Apeldoorn

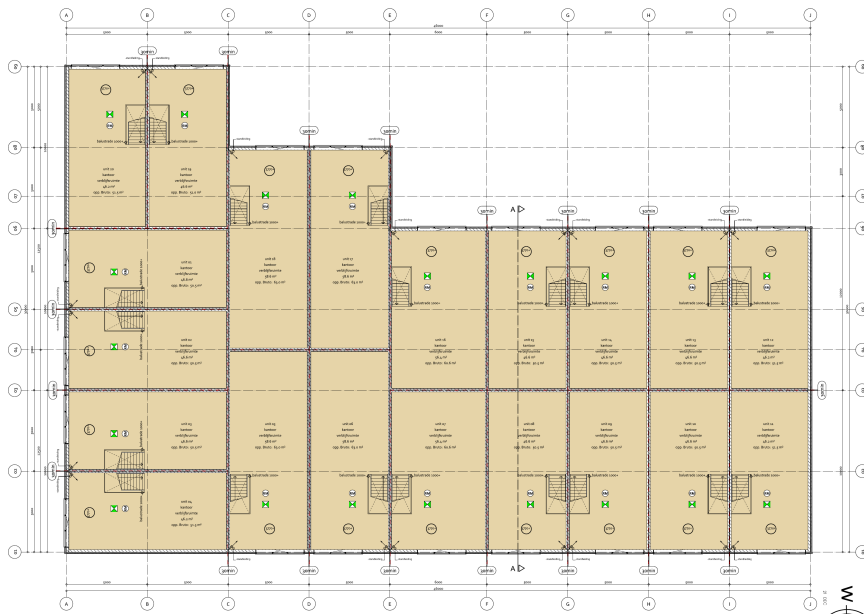

Onderdeel:	Schaal:	Formaat:
Opdrachtgever:	Gecontroleerd:	Datum:
	Tekenaar:	Wijzigingen:
Locatie:	Status:	Fase:
	Werknr.:	Blad:

Bouwaanvraag - Nieuw te bouwen bedrijfsverzamel pand aan de Lage Brink te Apeldoorn

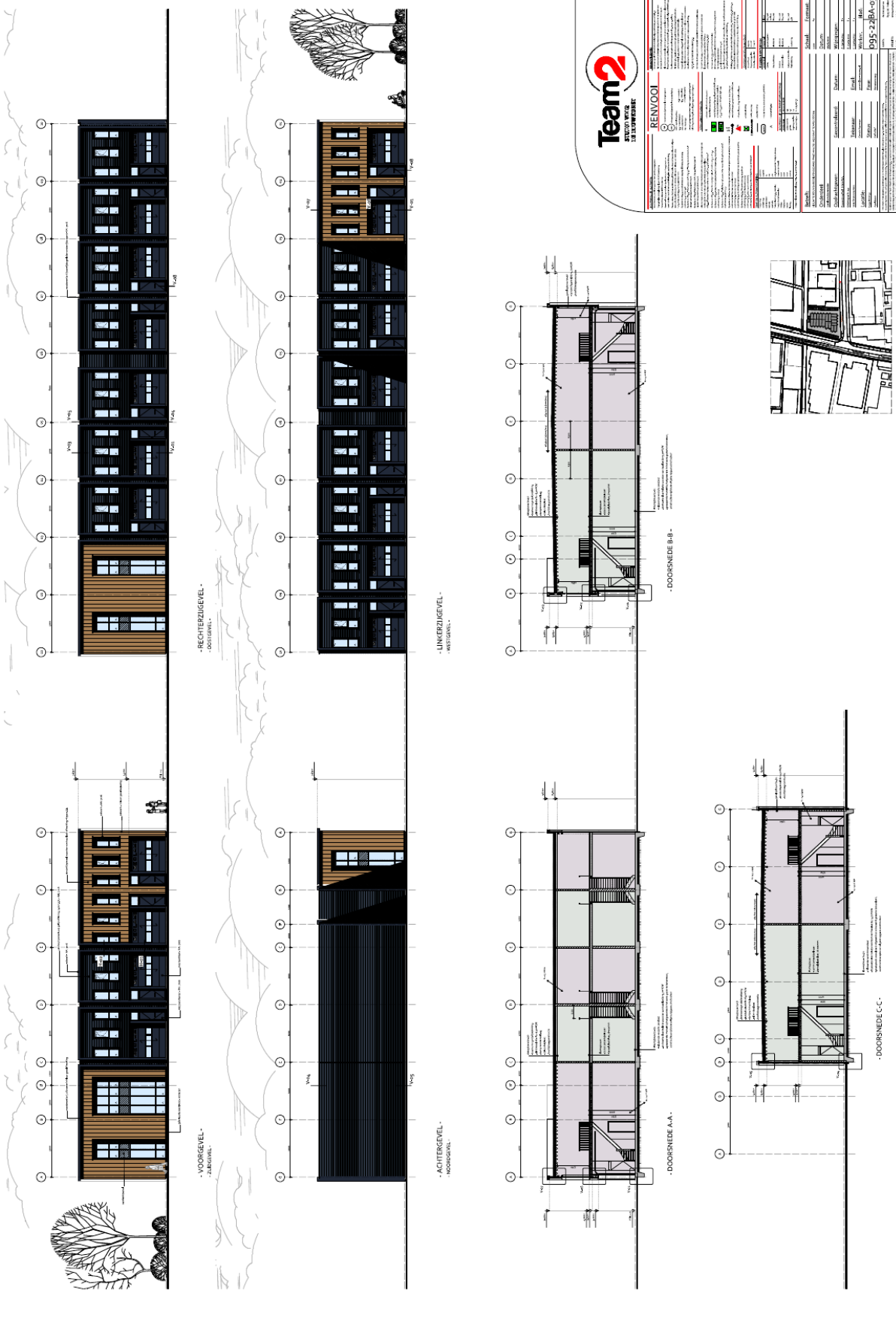

Team 2
STUDIO WERK
IN APeldoORN

RENVOLII

Projectnaam	095-220A-03
Opdrachtgever	
Architect	
Structurist	
Elektricien	
Wegbouwkundige	
Werkzaamheidsperiode	
Startdatum	
Beëindigingsdatum	
Projectleider	
Medewerker	
Telefoon	095-220A-03
E-mail	
Website	
Adres	
Postcode	
Plaats	
Land	
IBAN	
BIC	
Bank	
Rekeningnummer	

Kadastrale kaart

Kadastrale informatie

Gemeente Apeldoorn

Sectie: AB

Nummers: 5270, A2, A3, A19 en A20

Kadastrale kaart

Uw referentie: ba HT



12345 25	Deze kaart is noordgericht Perceelnummer Huisnummer	Schaal 1: 500	
	Vastgestelde kadastrale grens	Kadastrale gemeente Apeldoorn	
	Voorlopige kadastrale grens	Sectie AB	
	Administratieve kadastrale grens	Perceel 2890	
	Bebouwing		

Voor een eensluitend uittreksel, geleverd op 28 maart 2023
De bewaarder van het kadaster en de openbare registers

Aan dit uittreksel kunnen geen betrouwbare maten worden ontleend.
De Dienst voor het kadaster en de openbare registers behoudt zich de intellectuele eigendomsrechten voor, waaronder het auteursrecht en het databankenrecht.



Locatie

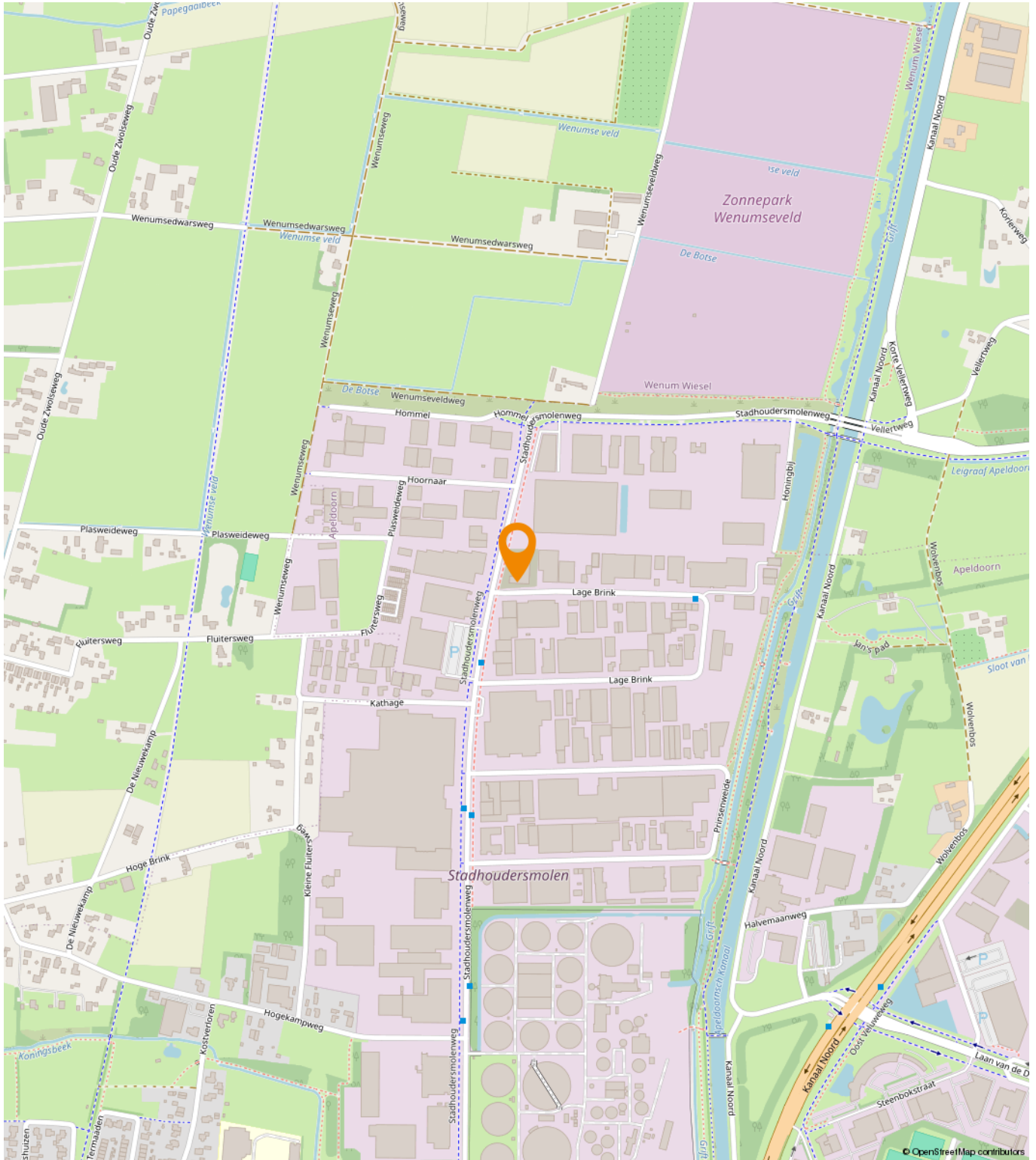

Een passende huisvesting voor uw bedrijf?

Onze specialisten helpen u graag!



Michael Maatman

Bedrijfsmakelaar
Apeldoorn

055 5 268 268
michael@rodenburg.nl



Hans van de Kamp

Bedrijfsmakelaar
Apeldoorn

055 5 268 268
hansvandeKamp@rodenburg.nl



Hans Schuttenbelt

Bedrijfsmakelaar
Apeldoorn

055-5268268
hans@rodenburg.nl



Sarah Welker

Commerciële binnendienst
Apeldoorn

055 5 268 268
sarah@rodenburg.nl



Lisette van den Bos

Commerciële binnendienst
Apeldoorn / Deventer

055 5 268 268
lisette@rodenburg.nl



Ivo van der Zwan

Commerciële binnendienst
Zwolle

038- 4 222 222,
ivovanderzwan@rodenburg.nl

**ZOEK JE EEN
UITDAGENDE BAAN?**

**KIJK OP RODENBURG.NL VOOR DE
ACTUELE VACATURES**



Jonathan Kleine
Vastgoedadviseur

038 4 222 222
jonathan@rodenburg.nl



Eva Olde Rikkert
Bedrijfsmakelaar
Zwolle

038 4 222 222
eva@rodenburg.nl



Ivo Dijkerman
Bedrijfsmakelaar
Deventer

0570 745 245
ivo@rodenburg.nl



Ellis Kersten
Bedrijfsmakelaar
Deventer

0570 745 245
ellis@rodenburg.nl



Rick Wessels
Taxateur

055 5 268 268
rick@rodenburg.nl



Jorrit Julius
Taxateur

055 5 268 268
jorrit@rodenburg.nl



Herma Harke
Taxateur

055 5 268 268
herma@rodenburg.nl



Quinten Dekker
Binnendienst Taxaties
Apeldoorn

055-5268268
quinten@rodenburg.nl

VASTGOED VRAAGSTUKKEN?

**NEEM CONTACT OP MET ÉÉN
VAN ONZE SPECIALISTEN**

WAT KUNNEN WIJ NOG MEER VOOR U BETEKENEN?

ONZE AANVULLENDE DIENSTVERLENING



Aankoop | aanhuur

Waarschijnlijk heeft u zelf al een goed beeld van wat u zoekt.

Toch kan het lastig zijn om uw wensen te vertalen naar een duidelijk zoekprofiel. Daarom begint het zoeken via Rodenburg Bedrijfsmakelaars altijd met een persoonlijke kennismaking.



Beleggingen

Bij Rodenburg Bedrijfsmakelaars hebben we als eerst het overzicht van beschikbare beleggingsmogelijkheden en kunnen we u adviseren en begeleiden bij transacties. We kunnen u onder meer helpen met beleggingsadvies in: bedrijfspanden, logistieke centra, kantoren, winkels en woningen. Bent u geïnteresseerd in het uitbreiden of opzetten van uw vastgoedportefeuille? We helpen u graag.



Taxaties

Waarderingen zijn de ruggengraat van een nauwkeurige en betrouwbare vastgoedmarkt. U zoekt een partij die u tijdens het gehele traject kan ondersteunen en begeleiden - waarbij kwaliteit van essentieel belang is. Wij werken objectief, nauwkeurig en met betrouwbare rekenmodellen. Alleen zo weten we zeker dat we bijdragen aan de solide uitgangspunten op basis waarvan u keuzes wilt maken.

WAAROM RODENBURG BEDRIJFSMAKELAARS

- ✓ Uitstekend bereikbare backoffice
- ✓ Al jaren marktleider in de regio
- ✓ Eigen taxatieafdeling
- ✓ Thuis in de markt, de regio en bij instanties
- ✓ Betrokken van A tot Z
- ✓ VastgoedCert gecertificeerd
- ✓ NVM Business makelaar

Ons werkgebied

Onze taxateurs werken landelijk



Plan een bezichtiging

Rodenburg Bedrijfsmakelaars

Paslaan 20

7311 AL Apeldoorn

☎ 055-5268268

✉ bogapeldoorn@rodenburg.nl